[Свобода]

[UX2·DEV®] WORDCAMP SOFIA 2026 · ХРИСТО ЛАСКОВ

ctf.ux2.dev



Пет предизвикателства. Един WordPress. Един MacBook Neo.

Първият флаг вече е тук. WordPress оставя повече, отколкото показва.



Васил Левски

БЪЛГАРИЯ · 1837–1873

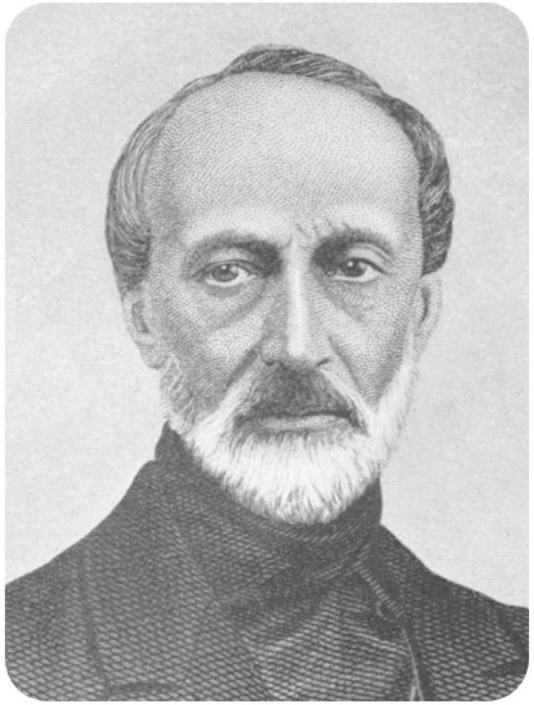

Джузепе Мацини

ИТАЛИЯ · 1805–1872



Тадеуш Костюшко

ПОЛША · САЩ · 1746–1817

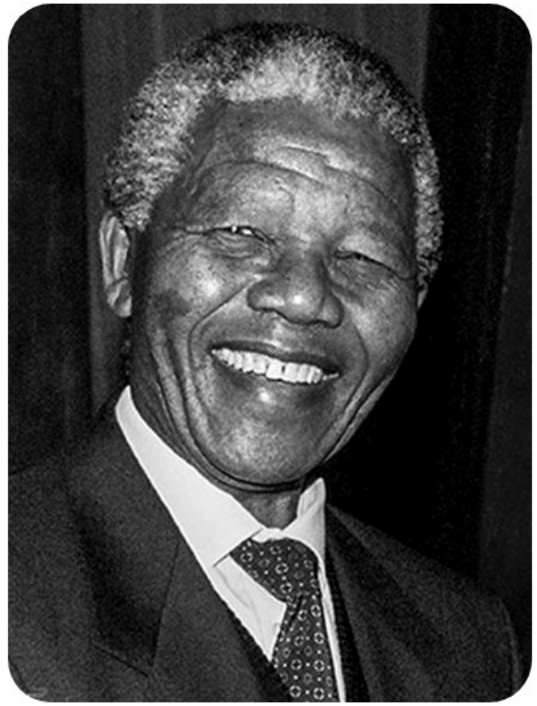

Нелсон Мандела

ЮЖНА АФРИКА · 1918–2013









Общото: свободата.

Васил Левски

БЪЛГАРИЯ · 1837–1873

Джузепе Мацини

ИТАЛИЯ · 1805–1872

Тадеуш Костюшко

ПОЛША · САЩ · 1746–1817

Нелсон Мандела

ЮЖНА АФРИКА · 1918–2013

2026 Platform Comparison Matrix

DRAFT v3.2_FINAL_final

ARCHITECTURE / OWNERSHIP / EXTENSIBILITY / SECURITY / OPERATIONS

ТАБЛИЦА 1 ОТ 21

A / Content management systems

Параметър	WordPress	EmDash 1.0
Runtime	PHP / MySQL	TypeScript / Astro
Extension model	Hooks / plugins	Sandboxed plugins[1]
Deployment	Host / managed host	Workers / Node.js
Content model	Posts / CPT / meta	Collections / schema
API surface	REST / plugin APIs	API / CLI / MCP
Ecosystem	Дълга история	1.0 / Sep 2026
Plugin security	Shared PHP runtime	Capability controls[1]
License	GPLv2+	MIT

B / Commerce systems

Параметър	WooCommerce	Shopify
Service model	WordPress plugin	Hosted SaaS
Operations	Agency / provider	Platform operated
Checkout	Hooks / plugins	Extensions / Functions[2]
Core control	App code / infra	Defined extension APIs
Order data	HPOS / owned DB[3]	Platform + API
Customization	Custom code	Plan-dependent[2]
Storefront	Themes / headless	Themes / headless
Exit path	Code + data	Exports + rebuild

Methodology: capability-level overview · deployment and plan details vary · docs as of 22 Oct 2026

[1] blog.cloudflare.com/emdash-cms-plugin-registry · [2] shopify.dev/docs/apps/build/checkout/technologies · [3] developer.woocommerce.com · HPOS


UX
ux2dev WordCamp Sofia
Стига
таблици.

Ние отваряме възможности.

Кодът е гаечен ключ.



Лъскаме ключовете.

NEW FRAMEWORK

PLUGIN #47

REWRITE V6

10X DEV!

V0.0.1-BETA

AI GENERATED

BLAZINGLY FAST

Клиентът вижда върха.



Ние виждаме целия айсберг.

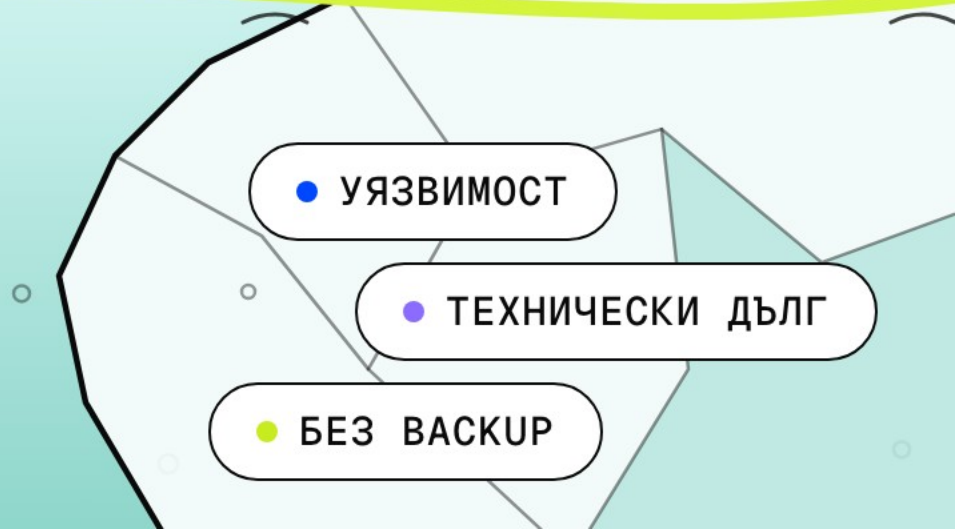

Кога спряхме да слушаме?



Rewrite.
Rebrand.
Repeat.

v4



21 октомври.

PHP2Shell

CRITICAL · CVSS 9.2

CVE-2026-109618 · CVE-2026-109619

RCE без автентикация · PHP 5.4 → 8.5

истича на 20.10, с PoC преди patch-а

fix → 8.2.35 · 8.3.36 · 8.4.27 · 8.5.12

Node.js

HIGH · RCE

CVE-2026-111497

out-of-bounds write в Brotli декодера

стига един fetch() с Brotli отговор

fix → 22.23.4 · 24.22.1 · 26.12.1

END OF LIFE: PHP ≤ 8.1 — САМО SOURCE PATCH · NODE.JS ≤ 20 — НИЩО

Два RCE. Едно „Relax :)“.

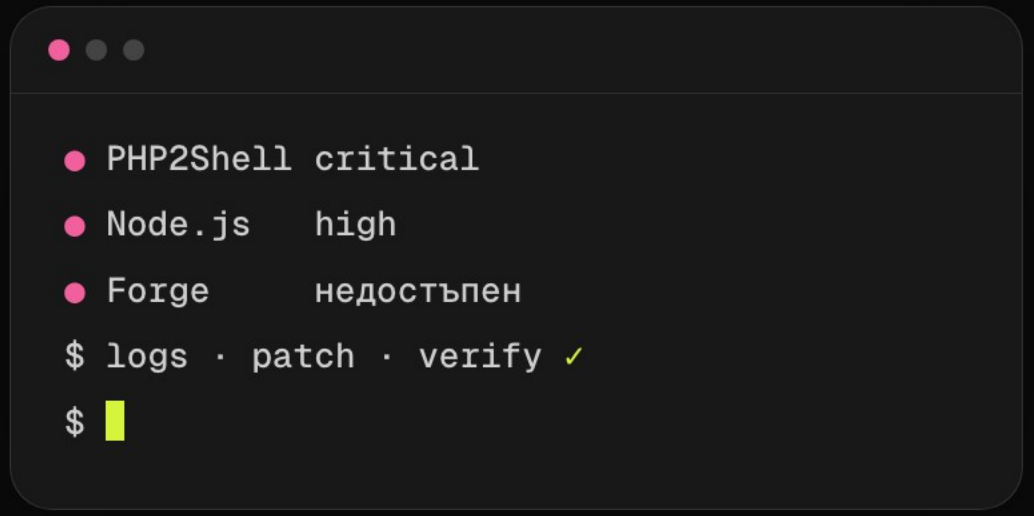

Relax :)

Сигурността е глагол.



Свободата изисква умения.

01 Разбирай

02 Поправяй

03 Променяй

04 Предавай

WordPress е врата.



Като всички други.

Успехът е в майстора.

По-добра основа.

WP_POSTS + POSTMETA

_order_key	wc_8f2a
_order_total	62.00
_billing_email	ana@shop.bg
_order_status	completed
_order_key	wc_91c4
_order_status	processing
_billing_email	ivo@shop.bg
_order_total	148.90

→

WC_ORDERS + ИНДЕКСИ

KEY	EMAIL	TOTAL	STATUS
wc_8f2a	ana@shop.bg	148.90	processing
wc_91c4	ivo@shop.bg	62.00	completed

Най-хубавият бъг е новият.

OPEN NEW-PROBLEM

Три пазара. Два склада. Една странна цена.



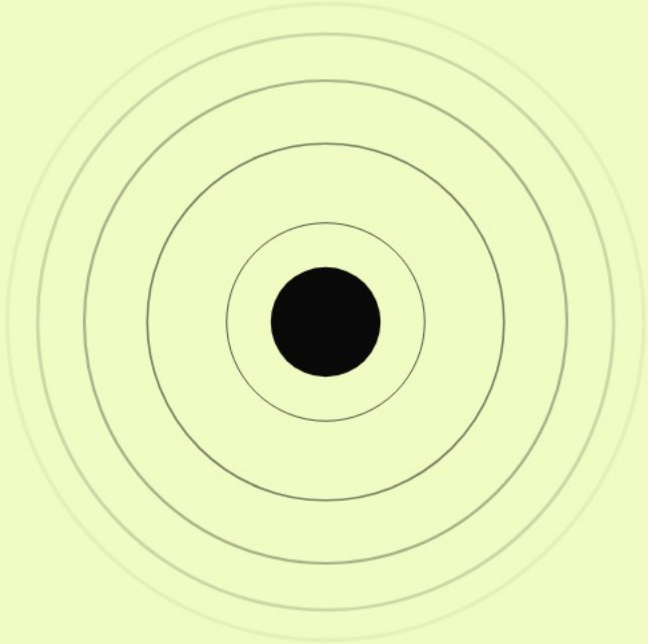

Слушай.

Клиента. Колегата. Пазара. Общността.

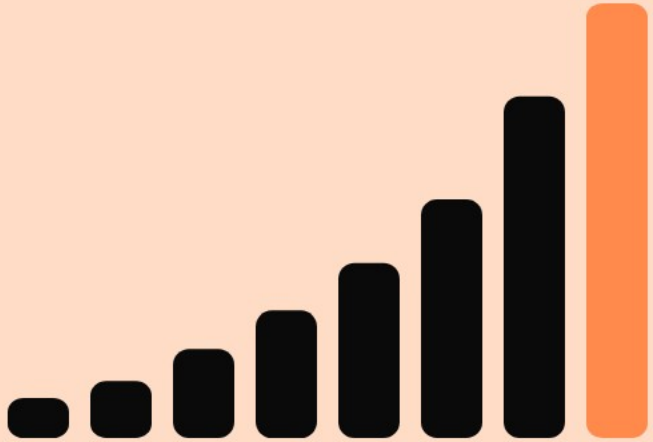

Развивай.

Себе си. Проекта. Основата. Клиента.

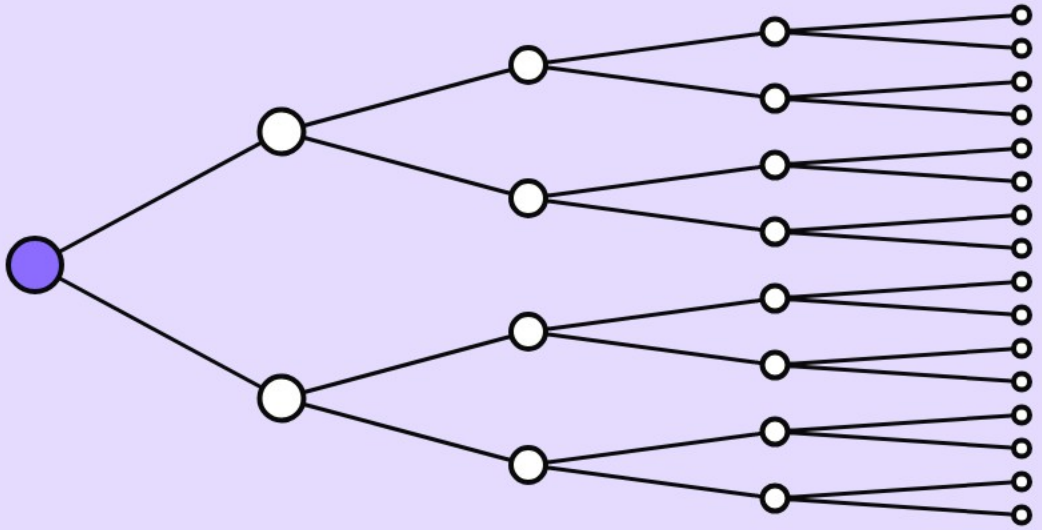

Споделяй.

Код. Знание. Грешки. Пътя.

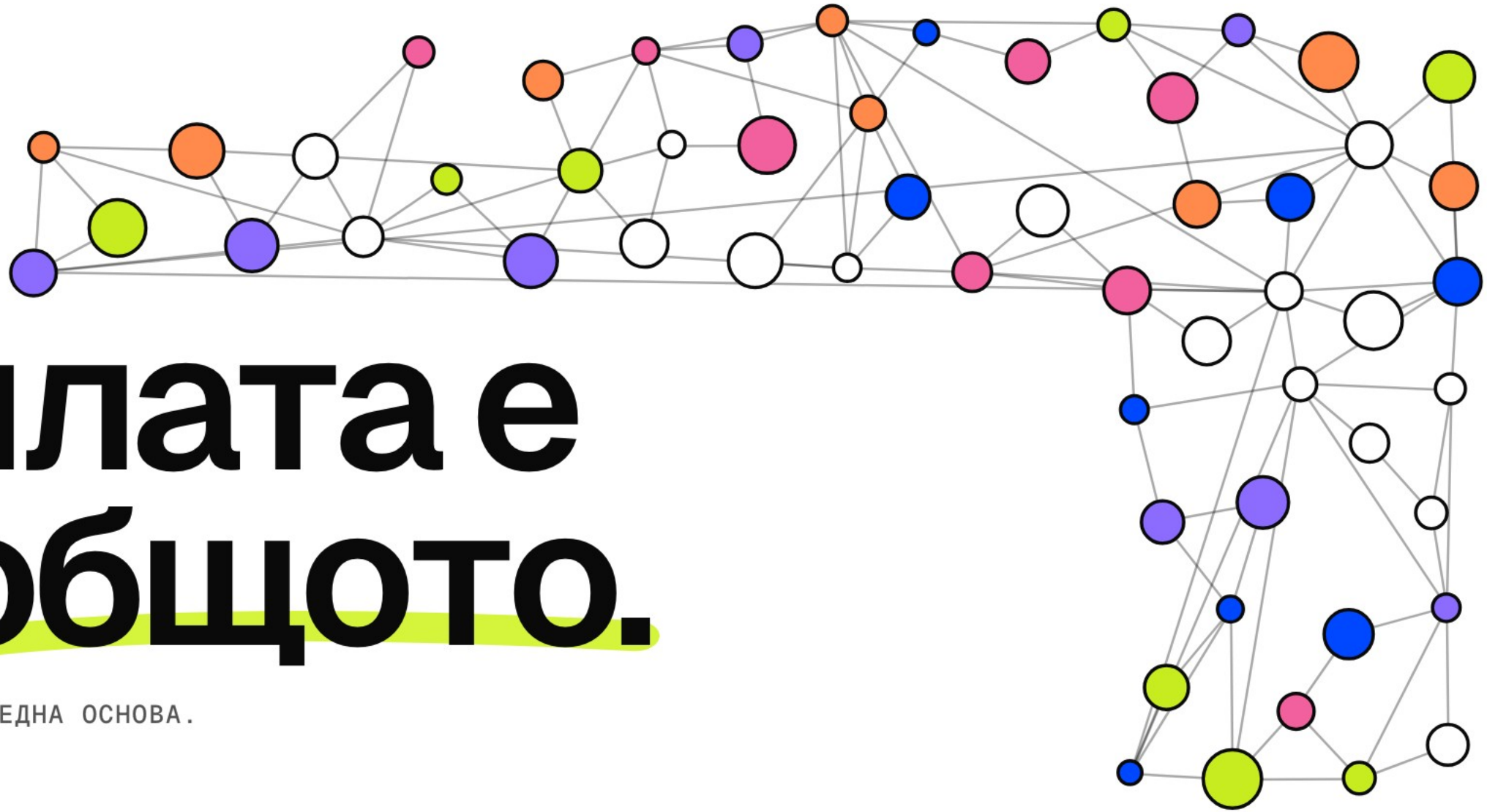

Силата е в общото.

ХИЛЯДИ ХОРА. ЕДНА ОСНОВА.

Ние отваряме възможности.

Писането на софтуер е просто бонус към тях.

Благодаря.

../ ctf.ux2.dev

Часовникът тръгва след квалификацията. Класацията е на живо цял ден.

[UX2·DEV®] UX2.DEV · LASKOV.DEV · WORDCAMP SOFIA 2026